

CONFLICTOS, IDENTIDADES Y RESISTENCIAS

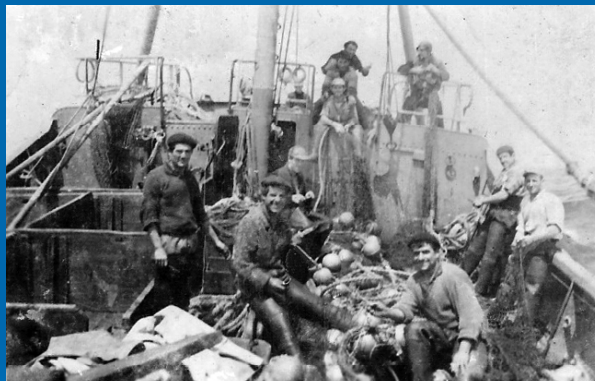

LA EXPANSIÓN DE LAS PESQUERÍAS EN AGUAS
NORTEAFRICANAS DURANTE EL
DESARROLLISMO

Esmeralda Broullón Acuña

MARCO SOCIO-POLÍTICO:

- “Ley de Protección y Renovación de la Flota Pesquera (1961)
- Principales Convenciones y Tratados sobre el Derecho de Pesca (1970)



RELACIONES Y PRÁCTICAS SOCIALES A BORDO

- Sistemas salariales: salario irregular.
- Relaciones laborales: esclavitud y opresión a bordo
- Descansos...
- Práctica Laboral competitiva (arduas relaciones)
- Siniestralidad Laboral



IDENTIDAD Y CULTURA DEL TRABAJO

- Fuerte reconocimiento profesional
- Mecanismo de alteridad



LA EXPANSIÓN DE LAS PESQUERÍAS EN AGUAS
NORTEAFRICANAS DURANTE EL DESARROLLISMO:



ORGANIZACIÓN DEL TRABAJO: ESTRATEGIAS

- “El provecho”
- Sobrepasar el “horario laboral”
- “El reparto”

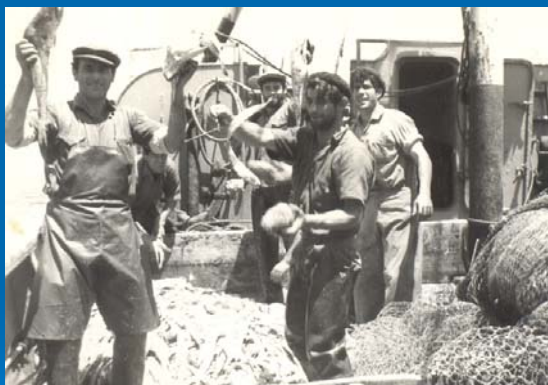

Mecanismo de regulación económico/ecológico

- *Creo que somos una raza aparte(...) En la mar estamos en el olvido pero en el olvido, olvido. Las gentes que estamos a la mar sólo servimos para cotizar, somos los conejillos de indias... No tenemos ni derecho a votar, no tenemos... que correo pa votar. Estamos en el olvido para todo. Hay unas elecciones y a la mayoría les gustaría estar ahí y no podemos, es que no podemos. Estamos diez meses fuera y dos aquí y pagamos asfalto como el que más. Pagamos todo lo que hay como el que más y no se nos ve para nada y solo para eso. ¡Ah, sí son españoles, porque cotiza! ¿Y tú existes? Es que llevó mucho tiempo fuera...*

“En los barcos de altura, en los cuarteles, en las cárceles, la inquietud del hombre, las esperanzas y desesperanzas en el porvenir, vigorizan la patraña”.

Ignacio Aldecoa, *Gran Sol*.

